

LOCALIZAÇÃO



PREFEITURA MUNICIPAL DE SÃO SEPÉ

PRÉDIO INDUSTRIAL

ÁREA EXISTENTE
1.056,61 m²

DESENHO:
Eloiza Tavares

ASSUNTO:
LOCALIZAÇÃO

LOCAL:
AV. JÚLIO VARGAS - SÃO SEPÉ / RS

ESCALA:
s/escala

DATA:
Maio/2020

Leocarlo Girardello
LEOCARLOS GIRARDELLO
PREFEITO MUNICIPAL

Jander Manoel Silva da Silva
ENGº CIVIL JANDER MANOEL SILVA DA SILVA
CREA RS 68.989

PRANCHA:

01

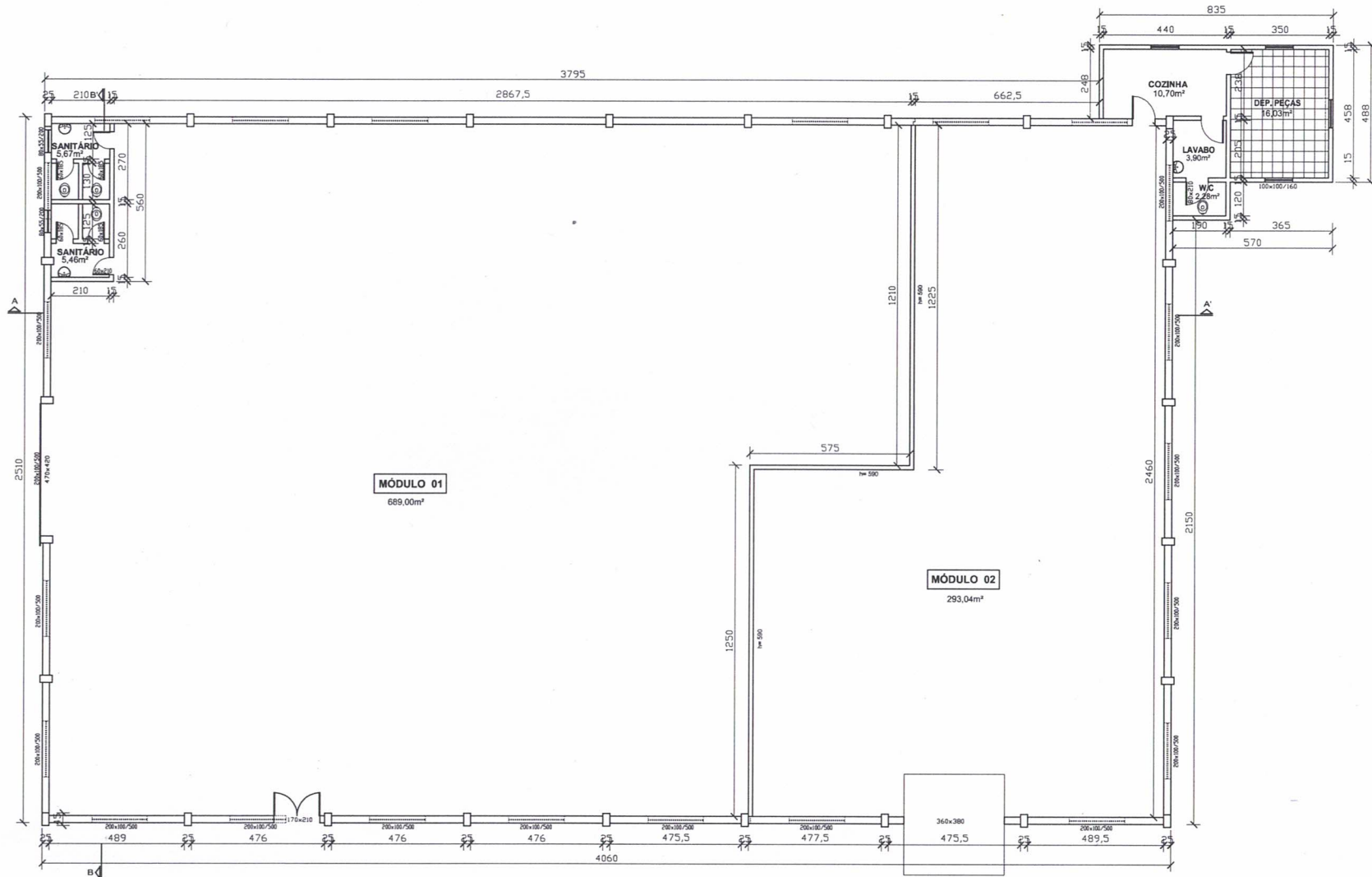

PREFEITURA MUNICIPAL DE SÃO SEPÉ				
PRÉDIO INDUSTRIAL				
DESENHO	ASSINATURA	LOCAL	ESCALA	DATA
Estado	PLANTA BAIXA - ATUAL	SÃO CARLOS - SÃO SEPÉ - RS	1:75	
PROJETO	LEO CARLOS GONZALELLO	ENF. CHA. J. MARCEL SILVA DA SILVA	PROJ. CHA.	02/1

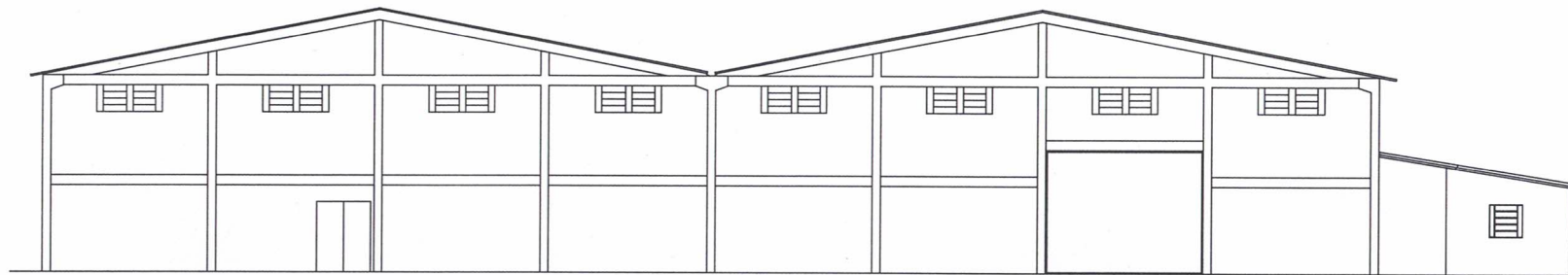

FACHADA OESTE
ESCALA: 1/75

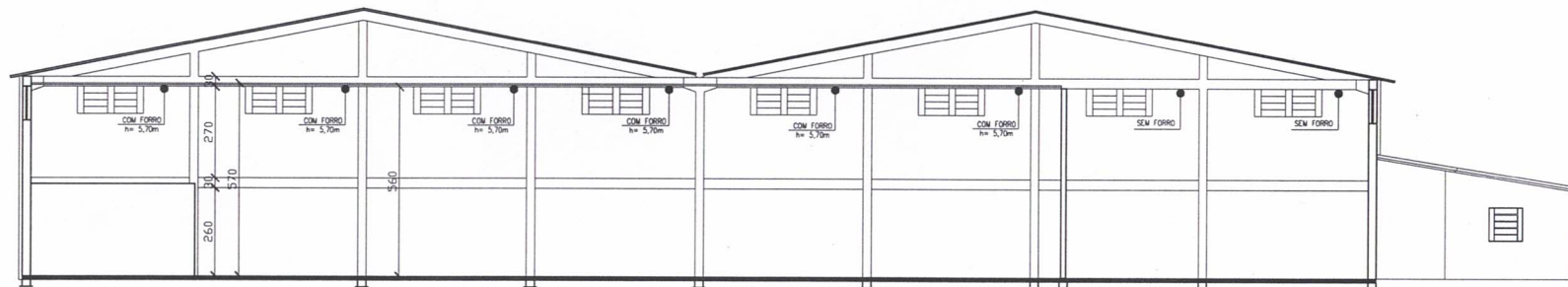

CORTE AA'
ESCALA: 1/75

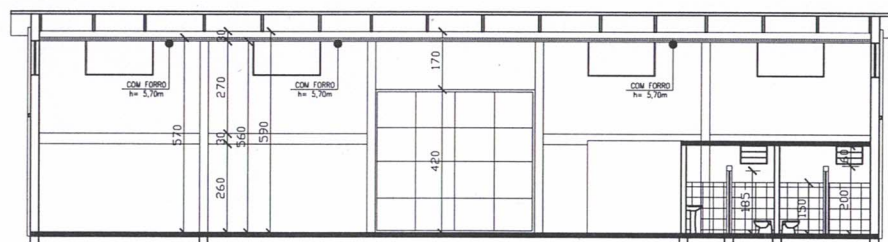

CORTE BB'
ESCALA: 1/75

 PREFEITURA MUNICIPAL DE SÃO SEPÉ			
PRÉDIO INDUSTRIAL			
DESENHO: Eduardo Tavares	ASSINHA: FACHADA OESTE, CORTE AA' E BB'	LOCAL: RUA ROQUE/RS	ESCALA: 1/75
DATA: 10/05/2011	PROJETO: LEOCARLOS GIRARDELLO	PROJETO: ENZO CAR. JARDER MANOEL SILVA DA SILVA	PLANOCHA: 03