

**MEMORIAL DESCRITIVO
(ARQUITETÔNICO)**

Aprovado

29 MAR 2017

Responsável Técnico

- 01 - **CONSIDERAÇÕES:** **Proprietário:** Município de São Sepé.
Resp. Técnico: Jander Manoel Silva da Silva
Eng. Civil - CREA 68.989
Finalidade: Turismo
Local: Vários endereços, todos de domínio público, conforme mapas de Localização.

02 - **FINALIDADES:** O presente memorial descritivo tem por finalidade estabelecer os serviços a serem executados na implantação de um Centro de Informações Turísticas, Acessibilidade e Revitalização do espaço onde se encontra o monumento ao Índio Sepé, colocação de placas informativas em pontos alternativos, placas de orientação e indicação de destino nas áreas urbana e rural e, placas de identificação do Município de São Sepé.

03 - **PROJETO:** O referido projeto foi elaborado de acordo com as normas para a construção civil da ABNT e do Código de Obras da Cidade.

04 - **ESPECIF. DE PROJETO:** Estas intervenções serão construídas de acordo com as plantas anexas, e discriminações desta documentação, uma vez aprovados pelo setor competente da Prefeitura Municipal.

Totens:

- a) **Infra-estrutura:** Alicerces: alvenaria de pedra regular (25x25x30);
Cintamento: Viga de concreto.
- b) **Impermeabilização:** Nos alicerces: hidro-asfalto;
- c) **Alvenarias:** Alvenaria de tijolos maciços com 25 e 15cm de espessura, conforme projeto;
- e) **Revestimentos:** Reboco tp paulista com revestimento em ACM nas cores amarelo, verde e vermelho;
- Painéis Informativos:** Adesivos informativos fixados em placas de acrílico transparente com 10mm de espessura;
- Pavimentações:** Contrapiso de concreto – espessura 10cm;
Revestimento: Pedra Miracema cinza (11,5x23);
- Iluminação:** Postes de jardim com duas luminárias e refletores direcionáveis
Fixados no solo (150w);
- Paisagismo:** Espaços com plantas ornamentais, flores e pedras;
- Equipamentos:** Bancos de concreto.
- Placas:** Placas indicativas com diversas finalidades, executadas com chapas, tubos e perfis de ferro, pintadas na cor marrom com letras brancas.

06 - **CONCLUSÃO E ENTREGA:** A referida obra será entregue devidamente concluída e fiscalizada pelas autoridades competentes. Material e pessoal da obra serão de inteira responsabilidade da Licitante, cabendo ao responsável técnico a condução técnica da obra, quando solicitada.

São Sepé/RS, 27 de março de 2017.



Leocarlos Girardello
Prefeito Municipal



Jander Silva da Silva – Engº Civil
Resp. Técnico

Dados da ART Agência/Código do Cedente

Tipo: PRESTAÇÃO DE SERVIÇO
Convênio: NÃO É CONVÊNIO

Participação Técnica: INDIVIDUAL/PRINCIPAL
Motivo: NORMAL

Contratado

Carteira: RS068989 Profissional: JANDER MANOEL SILVA DA SILVA E-mail: jandermanoel@yahoo.com.br
RNP: 2202196730 Título: Engenheiro Civil
Empresa: NENHUMA EMPRESA Nr.Reg.:

Contratante

Nome: PREFEITURA MUNICIPAL DE SÃO SEPE E-mail:
Endereço: RUA PLACIDO CHIQUITI 900 Telefone: 55-3233.1535 CPF/CNPJ: 97229181000164
Cidade: SAO SEPE Bairro.: CENTRO CEP: 97340000 UF: RS

Identificação da Obra/Serviço

Proprietário: PREFEITURA MUNICIPAL DE SÃO SEPE
Endereço da Obra/Serviço: AVENIDA PRESIDENTE GETULIO VARGAS E OUTRAS VIAS 900 URBANAS E RURAIS CPF/CNPJ: 97229181000164
Cidade: SAO SEPE Bairro: CEP: 97340000 UF: RS
Finalidade: PÚBLICO Vlr Contrato(R\$): Honorários(R\$):
Data Início: 02/10/2017 Prev.Fim: 02/10/2018 Ent.Clas: SEASM

Atividade Técnica	Descrição da Obra/Serviço	Quantidade	Unid.
Projeto	Fundações Superficiais	74,04	m²
Projeto	Edificações - Arquitetônico	74,04	m²
Projeto	Pistas de Rolamento - Sinalização	74,04	m²
Projeto	Instalações - Elétricas em Baixa Tensão (1000 V)	74,04	m²
Projeto	Acessibilidade	74,04	m²

02/10/2017 Local e Data	Declaro serem verdadeiras as informações acima JANDER MANOEL SILVA DA SILVA Profissional	De acordo PREFEITURA MUNICIPAL DE SÃO SEPE Contratante
----------------------------	--	--

A AUTENTICIDADE DESTA ART PODERÁ SER CONFIRMADA NO SITE DO CREA-RS, LINK CIDADÃO - ART CONSULTA



041-8 04192.10067 50151.175093 091568.40721 1 71900000008153

Local de Pagamento					Vencimento	14/06/2017
PAGÁVEL EM QUALQUER AGÊNCIA BANCÁRIA					Agência/Cód.Cedente	065-48/015117596
Cedente					Nosso Número	09091568.74
CREA-RS Conselho Regional de Engenharia e Agronomia do RS					(=) Valor do Documento	81,53
92.695.790/0001-95					(-) Desconto/Abatimento	
Data do documento	Nr.Docto	Espécie DOC	Aceite	Data Processamento	(-) Outras Deduções	
15/05/2017	9091568	DM	NÃO	15/05/2017	(+) Mora/Multa	
Uso Banco	Carteira	Espécie	Quantidade	Valor	(+) Outros Acréscimos	
	01	RS			(=) Valor Cobrado	
Instruções:						
NÃO RECEBER APÓS O VENCIMENTO.						
Este documento só terá validade após seu pagamento.						
Agendamento só terá validade após sua compensação bancária.						
Sacado: PREFEITURA MUNICIPAL DE SÃO SEPE					CNPJ: 97229181000164	



Autenticação mecânica/Ficha de compensação

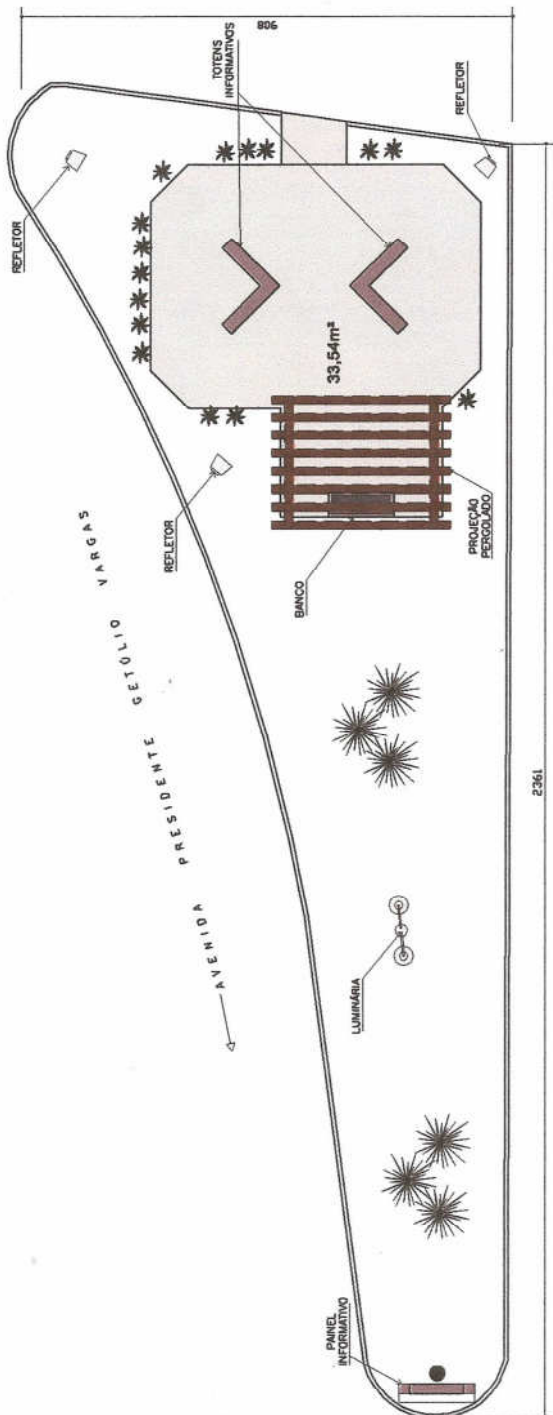

PREFEITURA MUNICIPAL DE SÃO SEPE
Sec. Municipal de Obras e Saneamento
Aprovado
29 MAI 2017
Responsável Técnico

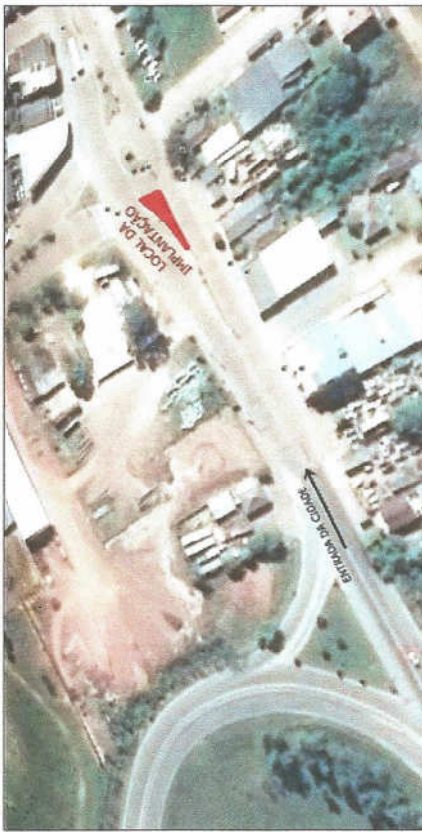
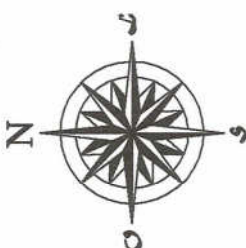

CENTRO DE INFORMAÇÕES TURÍSTICAS			
DESENHO: Mariza Corrêa	ASSUNTO: IMPLANTAÇÃO E SITUAÇÃO	LOCAL: Av. Presidente Getúlio Vargas na rótula com a Av. Júlio Vargas - São Sepé - RS	PRANCHAS: 01
DATA: Março / 2017	 LEOCÁRCIO GIRARDELLO PREFEITO MUNICIPAL ENG. CIVIL JANDER MANOEL SILVA DA SILVA CREA 68.989-D/RS		

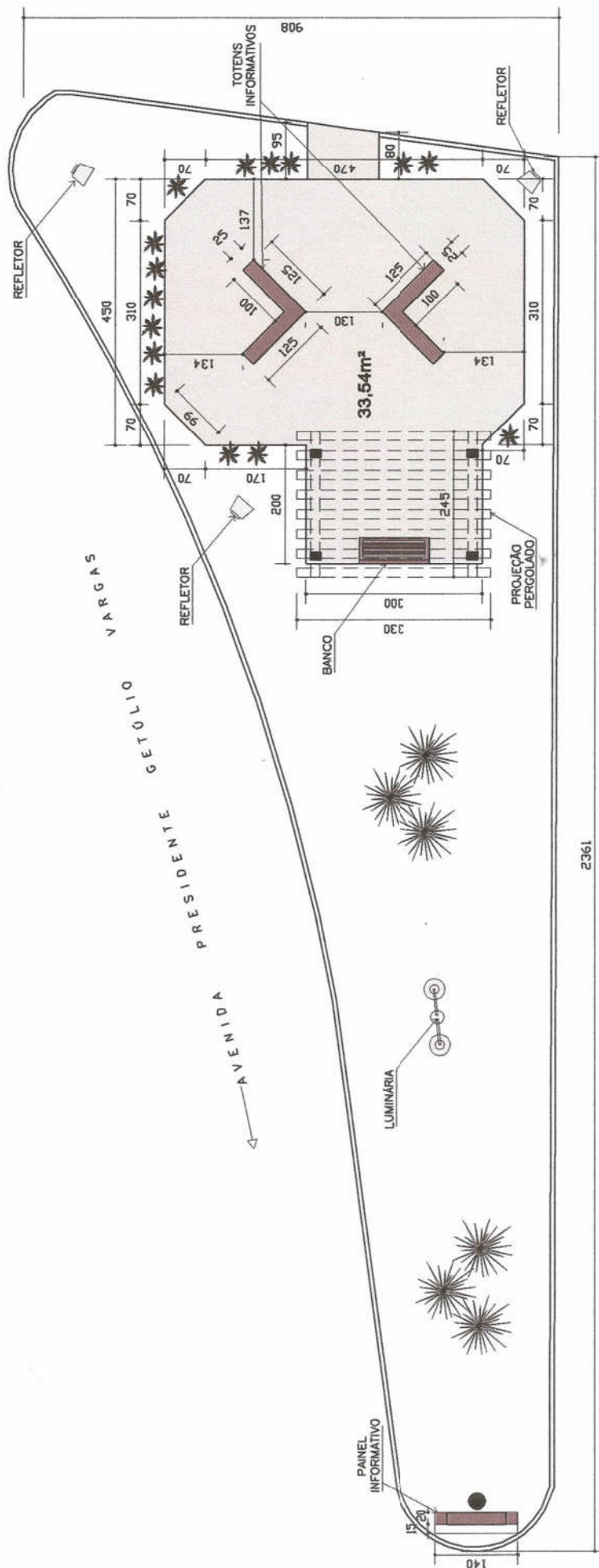

AVENIDA PRESIDENTE GETÚLIO VARGAS

PREFEITURA MUNICIPAL DE SÃO SEPÉ
Sec. Municipal de Obras e Saneamento

Aprovado

29 de Maio de 2017

Responsável Técnico

ESCALA: 1 : 100

CENTRO DE INFORMAÇÕES TURÍSTICAS

DESENHO: Mariza Corrêa	ASSUNTO: PLANTA BAIXA	LOCAL: Av. Presidente Getúlio Vargas na rotula com a Av. João Vargas - São Sepé - RS	ÁREA DA PAVIMENTAÇÃO: 33,54m²
DATA: Março / 2017	LEOCARLOS GIRARDELLO PREFEITO MUNICIPAL	ENGº CIVIL JANDER MANOEL SILVA DA SILVA CREA 68.989-D/RS	PRANCHA: 02

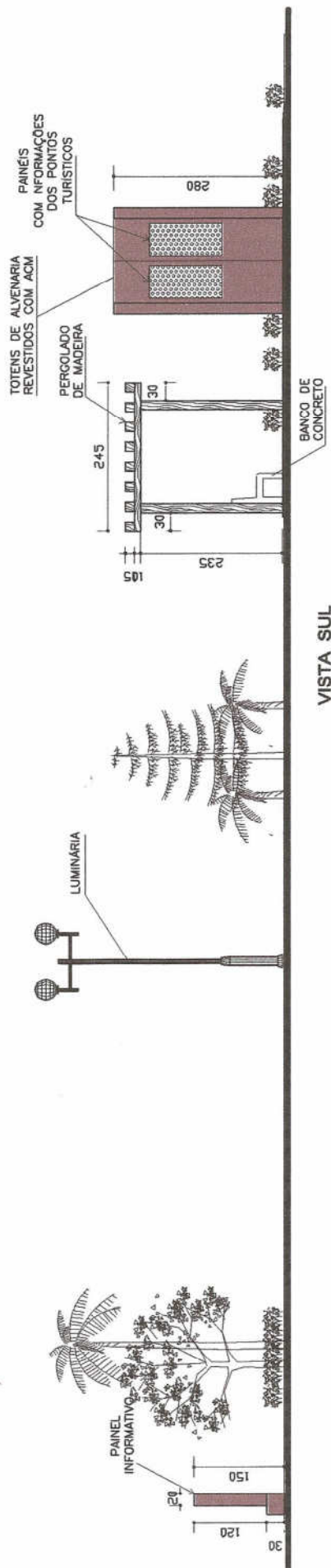

VISTA SUL

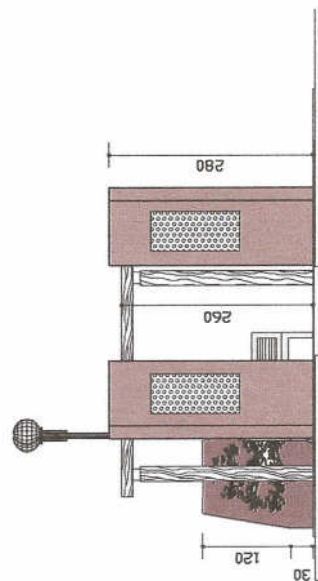

VISTA LESTE

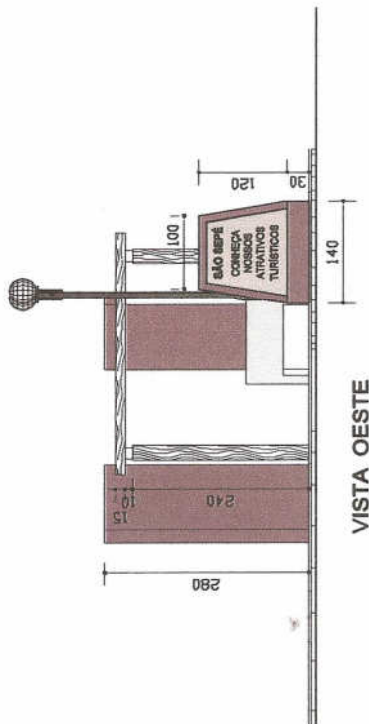

VISTA OESTE

ESCALA: 1:100



CENTRO DE INFORMAÇÕES TURÍSTICAS			
DESENHO: Mariza Corrêa	ASSUNTO: ELEVAÇÕES	LOCAL: Av. Presidente Getúlio Vargas na rotula com a Av. Júlio Vargas - São Sepé - RS	PRANCHA: 03
DATA: Março / 2017	 LEOCARLOS GIRARDELLO PREFEITO MUNICIPAL		
		ENGº CIVIL JANDER MANOEL SILVA DA SILVA ENGº CIVIL - CREA 83.985-D/RS	

QUADRO DE CARGAS

CIRC.	CARGA (W)	CONDUTOR (mm2)	DISJUNTOR (A)
01	570	2,5	10/15A
02	RESERVA		

NOTAS:

- CONDUTORES SÃO 2,5mm²
- ELETRODUTOS SÃO 1/2"
- TENSÃO CONSIDERADA 380/220
- A ENTRADA DE ENERGIA VEM DIRETAMENTE DO POSTE DE ILUMINAÇÃO PÚBLICA EXISTENTE

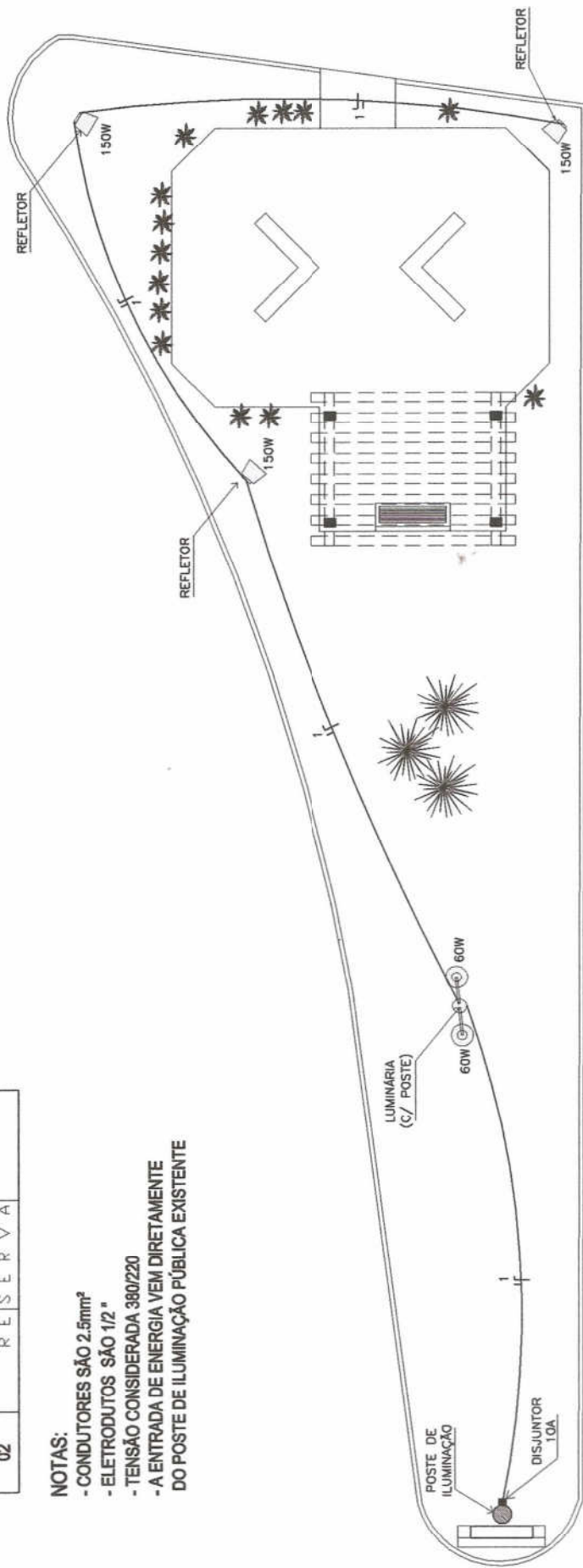

ESCALA: 1:100

PREFEITURA MUNICIPAL DE SÃO SEPE
 Setor Municipal de Obras e Saneamento

Aprovado

29 de Maio 2017

Responsável Técnico

CENTRO DE INFORMAÇÕES TURÍSTICAS	
DESENHO: Mariza Corrêa	ASSUNTO: PROJETO ELÉTRICO
DATA: Março / 2017	LOCAL: Av. Presidente Getúlio Vargas na rotula com a Av. Júlio Vargas - São Sepé - RS
ENGº CIVIL JANDERSON NOEL SILVA DA SILVA ENGº CIVIL - CREA 68.989-D/RS	
PRANCHA: 04	



PREFEITURA MUNICIPAL DE SÃO SEPE
Secr. Municipal das Obras e Saneamento

Aprovado

29 MAR 2017

Responsável Técnico

CENTRO DE INFORMAÇÕES TURÍSTICAS

DESENHO: Mariza Corrêa	ASSUNTO: PROJETO 3D	LOCAL: Av. Presidente Getúlio Vargas na rotula com a Av. Júlio Vargas, São Sepé - RS	PRANCHA: 05
DATA: Março / 2017	LEOCARLOS GIRARDELLO PREFEITO MUNICIPAL	ENGº CIVIL JANDER MANOEL SILVA DA SILVA ENGº CIVIL - CREA 18.989-0 / RS	

RUA FRANCISCO ANTÔNIO DE VARGAS

AVENIDA PRESIDENTE GETÚLIO VARGAS

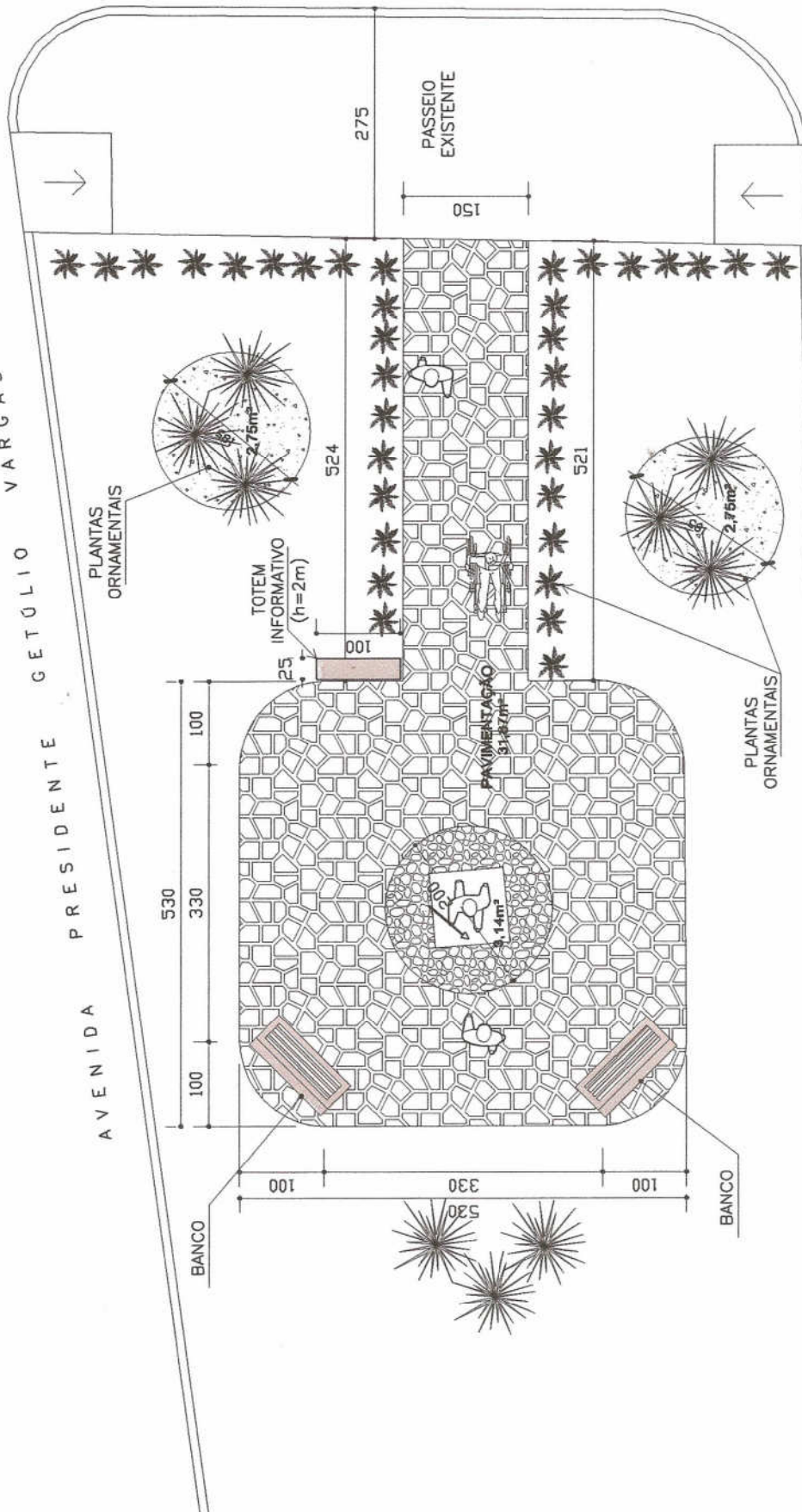

ÁREA DA IMPLANTAÇÃO 40,50m²

PAVIMENTAÇÃO PARA ACESSIBILIDADE DE PONTO TURÍSTICO

PREFEITURA MUNICIPAL DE SÃO SEBASTIÃO
Secretaria Municipal de Obras e Saneamento

Aprovado

21 de Junho de 2011

[Signature]
PREFEITO MUNICIPAL

ESCALA: 1:75

DESENHO: Mariza Corrêa

LOCAL:

PLANTA BAIXA

Av. Presidente Getúlio Vargas na rotula com a Av. João Vargas - São Sepé - RS

DATA:

LEOCARLOS GIRARDELLO

ENGº CIVIL JANDERMANUEL SILVA DA SILVA

ENGº CIVIL - CREI 98.989-D/RS

PREFEITO MUNICIPAL

PRANCHA

06



PREFEITURA MUNICIPAL DE SÃO SEPE
Secr. Municipal de Obras e Saneamento

Aprovado

29 MAR 2017

Responsável Técnico

PAVIMENTAÇÃO PARA ACESSIBILIDADE DE PONTO TURÍSTICO

DESENHO:
Mariza Corrêa

ASSUNTO:
LOCALIZAÇÃO

LOCAL:
Vários Endereços - São Sepé / RS

PRANCHA:
6A

Leocárcio Girardello

LEOCARLOS GIRARDELLO

PREFEITO MUNICIPAL

ENGº CIVIL JANDER WANDER SILVA DA SILVA
ENGº CIVIL - CREA 68.985/D / RS

LOCAL DA IMPLANTAÇÃO DO
CENTRO DE INFORMAÇÕES
TURÍSTICAS

LOCAL DA IMPLANTAÇÃO DE
ACESSIBILIDADE DE PONTO TURÍSTICO

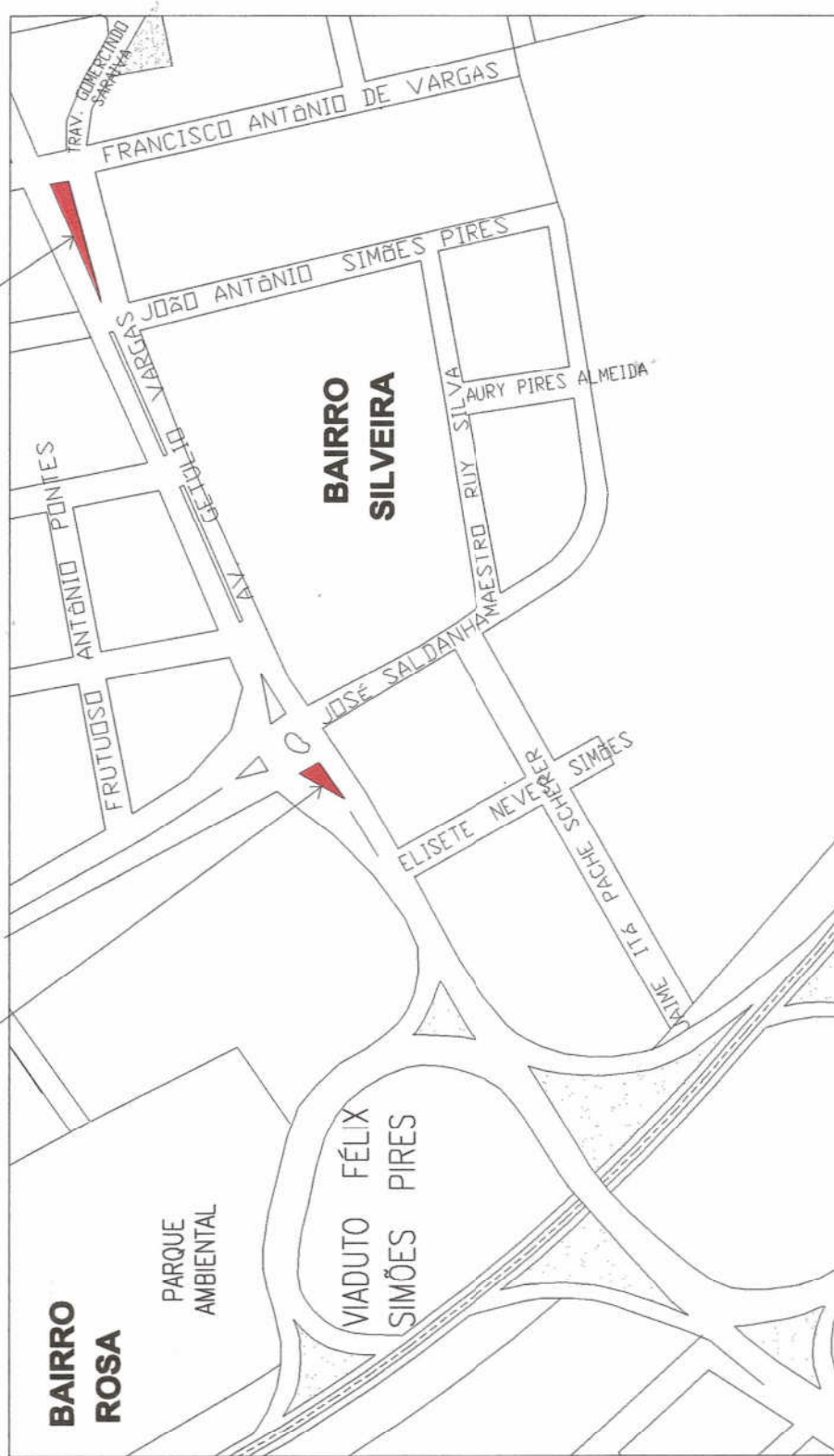

PREFEITURA MUNICIPAL DE SÃO SEPE
Sec. Municipal de Obras e Saneamento

Aprovado

29 MAR 2017

Responsável Técnico

PAVIMENTAÇÃO PARA ACESSIBILIDADE DE PONTO TURÍSTICO			
DESENHO: Mariza Corrêa	ASSUNTO:	SITUAÇÃO	LOCAL:
DATA: Março / 2017	 LEOCÁRCIO GIRARDELLO PREFEITO MUNICIPAL		Av. Presidente Getúlio Vargas na rótula com a Av. João Vargas - São Sepé - RS ENGº CIVIL JANDER AMARAL SILVA DA SILVA ENGº CIVIL - CREIA 68.889-D / RS
			PRANCHA 07

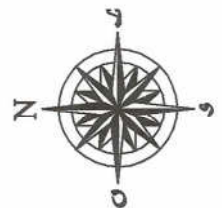

PLACAS DE INDICAÇÃO E
ORIENTAÇÃO DE DESTINO
PLACAS COM O NOME DO
MUNICÍPIO DE SÃO SEPE

LOCALIZAÇÃO DAS PLACAS DE INDICAÇÃO E ORIENTAÇÃO DE DESTINO

DESENHO: Mariza Corrêa	ASSUNTO: SITUAÇÃO	LOCAL: Av. Presidente Getúlio Vargas, Km. 0,5, Cap. Enildo J. de Figueiredo e M. L. Figueiredo - São Sepe - RS	PRANCHAS: 08
DATA: Março / 2017	LEO CARLOS GIRARDELLO PREFEITO MUNICIPAL	ENGº CIVIL JANDER RAMOS SILVA DA SILVA ENGº CIVIL - CREA 68.999-D-RS	

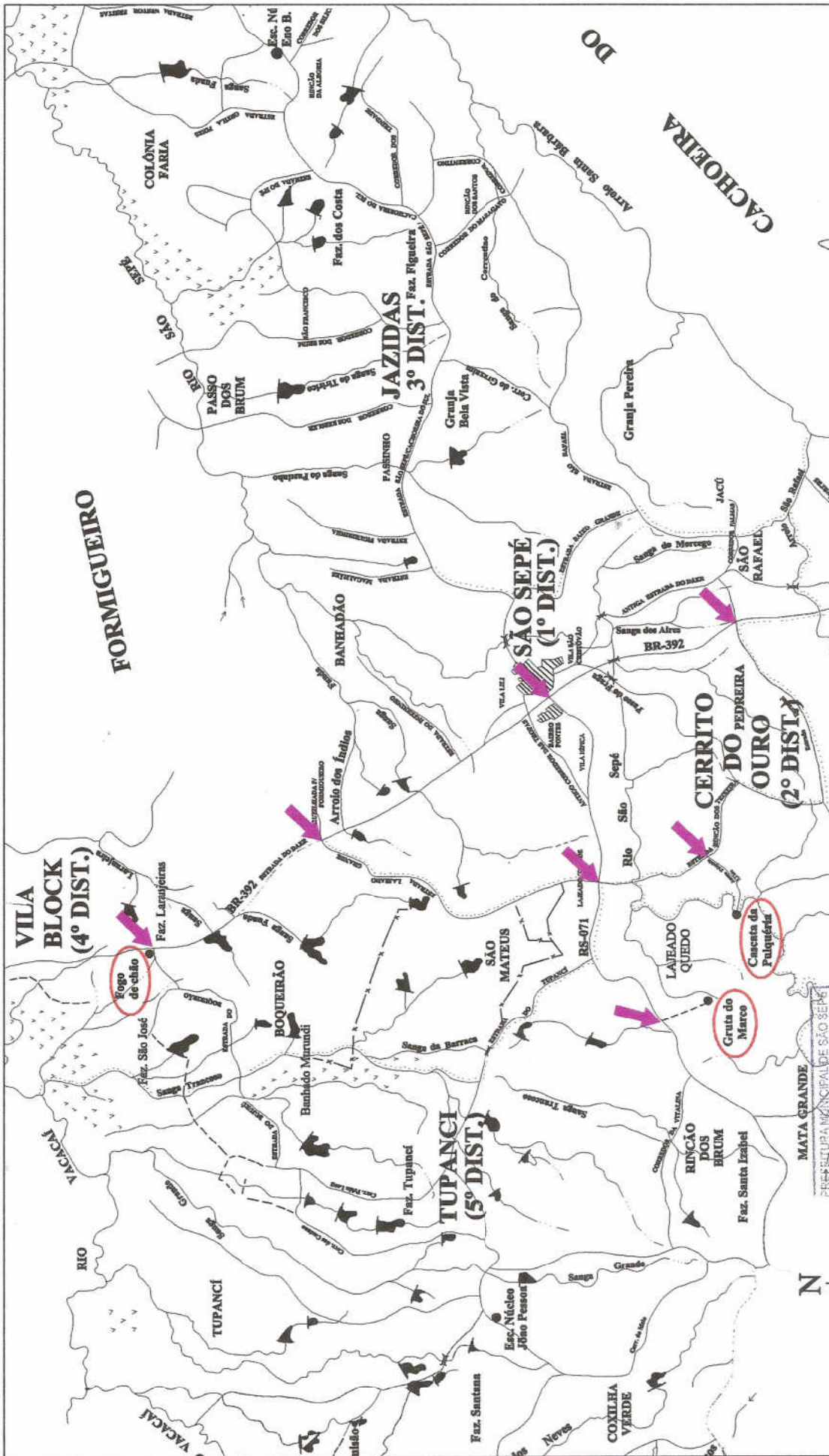

LOCALIZAÇÃO DAS PLACAS DE INDICAÇÃO E ORIENTAÇÃO DOS PONTOS TURÍSTICOS RURAIS		
DESENHO: Mariza Corrêa	ASSUNTO: LOCALIZAÇÃO	LOCAL: 1º, 2º, 4º e 5º Distritos - São Sepé - RS
DATA: Março / 2017	PRONCHA: 09 ENGº CIVIL JANDER VANDER SILVA DA SILVA ENGº CIVIL - CREIA 08.989-D/RS	

Aprovado
 29 MAR 2017
 Responsável Técnico
 R. B. J.

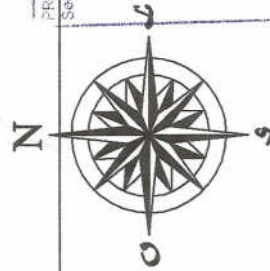

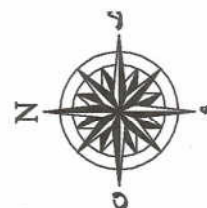
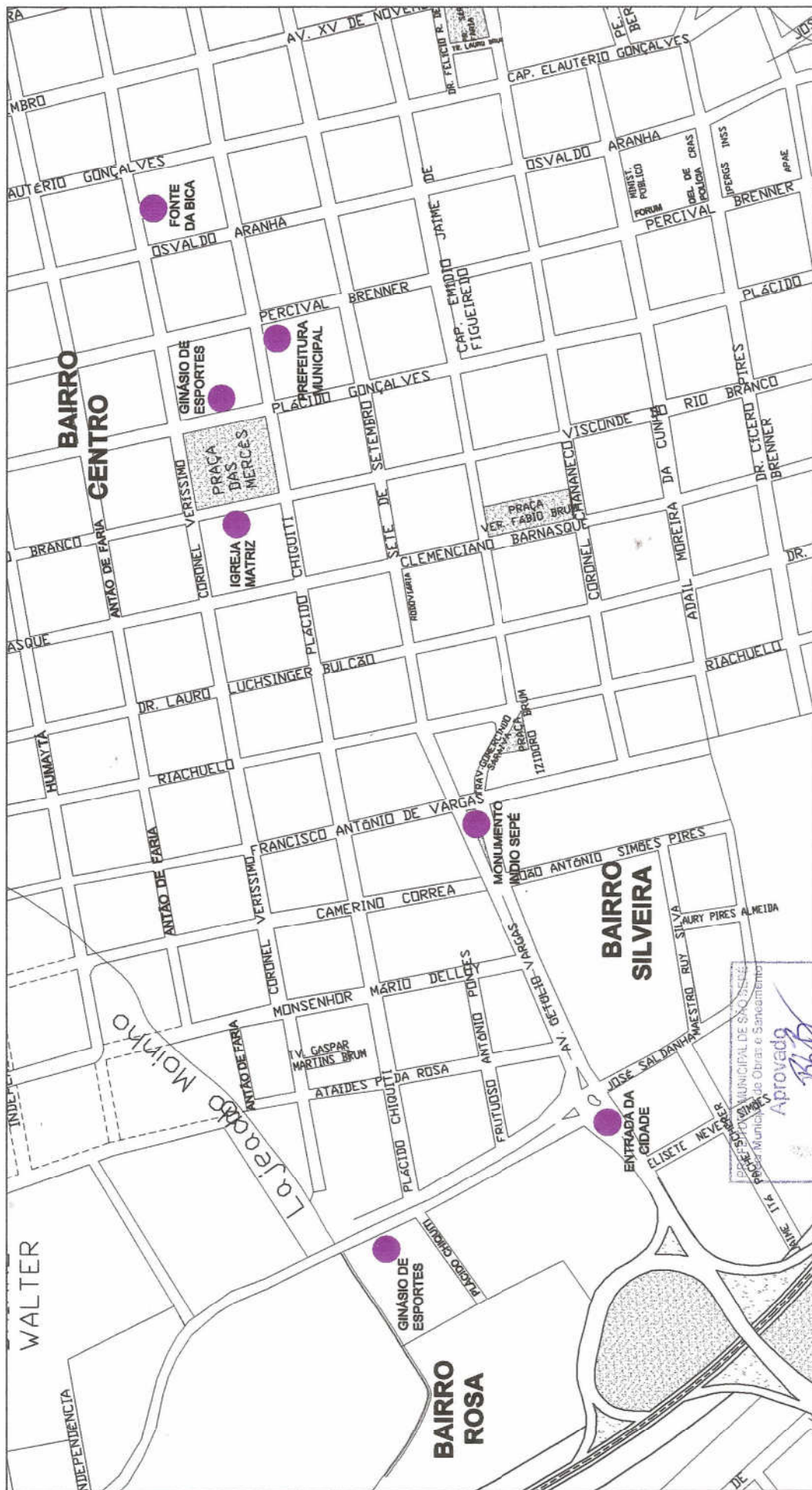

PLACAS INFORMATIVAS COM
LOCALIZAÇÃO DOS ATRATIVOS
TURÍSTICOS, HOTÉIS, Pousadas,
GASTRONOMIA, PARQUES,
ORGÃOS PÚBLICOS...

29 de Março de 2017

PROJETO: SINALIZAÇÃO MUNICIPAL DE SÃO JOSÉ DO SUL - RS
PROJETO: SINALIZAÇÃO MUNICIPAL DE SÃO JOSÉ DO SUL - RS
PROJETO: SINALIZAÇÃO MUNICIPAL DE SÃO JOSÉ DO SUL - RS

LOCALIZAÇÃO DAS PLACAS INFORMATIVAS		PRANCHAS: 10	
ASSUNTO:	LOCAL:	Vários Endereços - São Sepé / RS	
DESENHO:	LOCALIZAÇÃO		
Mariza Corrêa	 LEOCARLOS GIRARDELLO PREFEITO MUNICIPAL		
DATA:	ENGº CIVIL JANDERSON DA SILVA CREA 68.889-D/RS		
Março / 2017			

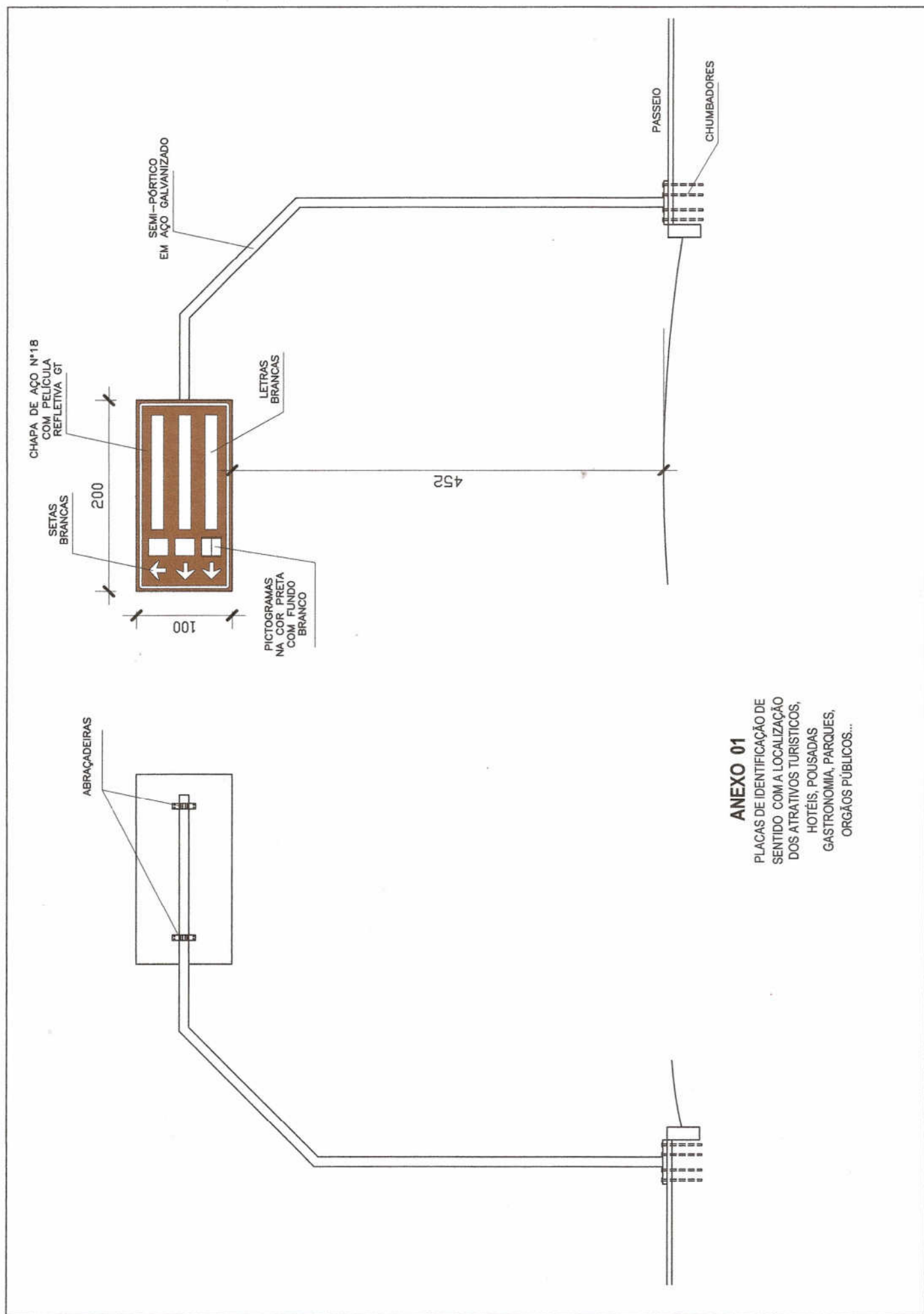

ANEXO 01

PLACAS DE IDENTIFICAÇÃO DE
SENTIDO COM A LOCALIZAÇÃO
DOS ATRATIVOS TURÍSTICOS,
HOTÉIS, POUSADAS
GASTRONOMIA, PARQUES,
ORGÃOS PÚBLICOS...

ANEXO 02
 PLACAS DE SENTIDO DA
 LOCALIZAÇÃO DOS ATRATIVOS
 TURÍSTICOS RURAIS E PLACAS
 DE IDENTIFICAÇÃO
 DO MUNICÍPIO.

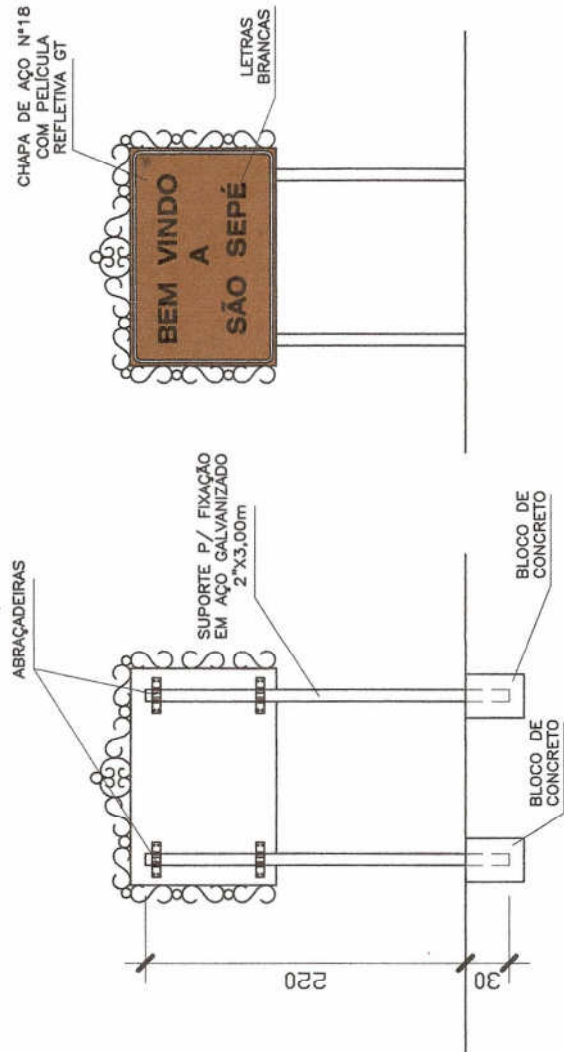
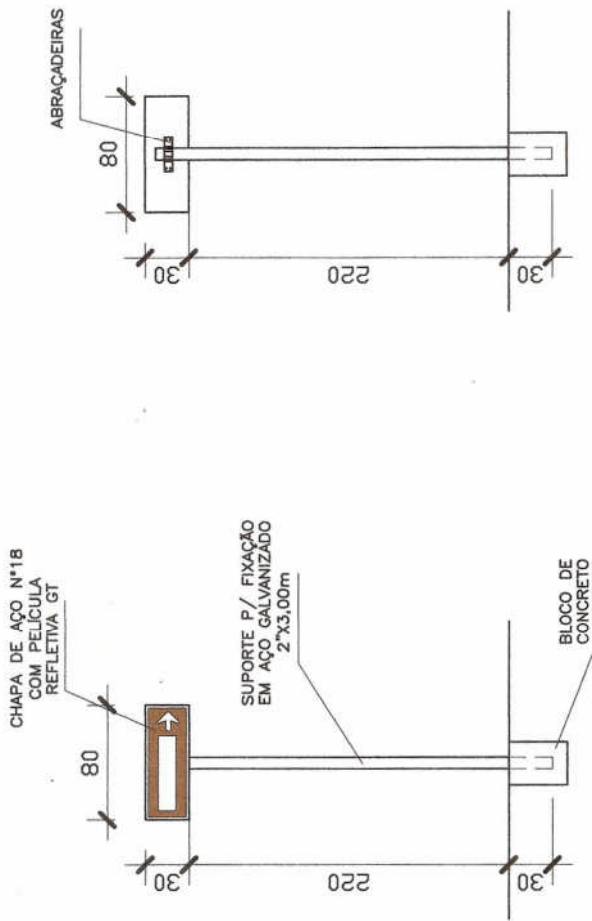

PREFEITURA MUNICIPAL DE SÃO SEPE/RS

CENTRO DE INFORMAÇÕES TURÍSTICAS, ACESSIBILIDADE DE PONTO TURISTICO E SINALIZAÇÃO INFORMATIVA

Endereço: Av. Presidente Getúlio Vargas e outros

ORÇAMENTO GLOBAL								
SECRETARIA DE DESENVOLVIMENTO ECONÔMICO - Departamento de Turismo e Serviços								
Item	Descrição	Quant.	Unid.	Mat. Unit.	Mat. Total	M. O. Unit.	M. O. Total	Total
1	Serviços Preliminares							
1.2	Placa de obra	3,00	m²	123,68	371,04	100,00	300,00	671,04
1.3	Locação de Obra por m² construído	65,00	m²	5,00	325,00	3,18	206,70	531,70
	Total do Grupo			128,68	696,04	103,18	506,70	1202,74
2	Fundações							
2.1	Abertura de valas	3,70	m³	0,00	0,00	53,48	197,88	197,88
2.2	Viga Baldrame de concreto armado fck-15Mpa	0,50	m³	530,00	265,00	320,00	160,00	425,00
2.3	Alvenaria Pedra (alicerces)	15,00	m²	52,00	780,00	35,00	525,00	1305,00
	Total do Grupo			582,00	1045,00	408,48	882,88	1927,88
3	Alvenarias							
3.1	Alvenaria tijolo maciço (25)	16,00	m²	89,47	1431,52	59,30	948,80	2380,32
3.2	Alvenaria tijolo maciço (15)	1,68	m²	50,00	84,00	31,83	53,47	137,47
	Total do Grupo			139,47	1515,52	91,13	1002,27	2517,79
4	Revestimentos verticais					4,20		
4.1	Massa Única (15cm) reboco paulista	39,50	m²	14,50	572,75	9,37	370,12	942,87
4.2	Revestimento com ACM	39,50	m²	32,00	1264,00	20,00	790,00	2054,00
	Total do Grupo			46,50	1836,75	29,37	1160,12	2996,87
5	Contrapiso e revestimentos horizontais							
5.1	Contrapiso de concreto 10 cm (fck 135)	65,00	m²	65,00	4225,00	33,18	2156,70	6381,70
5.2	Revestimento Pedra miracema 11,5x23 - cinza	65,00	m²	31,00	2015,00	19,40	1261,00	3276,00
	Total do Grupo	130,00		96,00	6240,00	52,58	3417,70	9657,70
6	Pergolado							
6.1	Viga de madeira 10x15x 330	8,00	und	86,57	692,56	32,00	256,00	948,56
6.2	Viga de madeira 15x10x 245	2,00	und	64,27	128,54	32,00	64,00	192,54
6.3	Parafusos para fixação	20,00	und	6,50	130,00	2,00	40,00	170,00
6.4	Pilares de madeira 15x20x300	4,00	und	157,60	630,40	45,00	180,00	810,40
6.5	Sapata de concreto 30x30x30	4,00	und	40,00	160,00	16,40	65,60	225,60
	Total do Grupo			354,94	1741,50	127,40	605,60	2347,10
7	Instalações Elétricas							
7.1	Luminária tp poste com duas lâmpadas 60w	2,00	und	310,00	620,00	80,00	160,00	780,00
7.2	Refletores com lâmpadas de 150w	3,00	und	187,81	563,43	60,00	180,00	743,43
7.3	Fio 2.5mm²	85,00	m	2,80	238,00	2,00	170,00	408,00
7.4	Caixa para 2 disjuntores	1,00	und	27,00	27,00	16,44	16,44	43,44
7.5	Disjuntor 15A	1,00	und	8,10	8,10	4,00	4,00	12,10
				535,71	1456,53	162,44	530,44	1986,97
8	Equipamentos							
8.1	Banco de concreto completo	3,00	und	240,00	720,00	50,00	150,00	870,00
8.2	Adesivos PVC c/ impressão de fotos e mapas (80x80)	15,00	und	50,00	750,00	15,00	225,00	975,00
8.3	Chapa acrílica transparente 10mm (100x100)	15,00	und	254,00	3810,00	32,00	480,00	4290,00
8.4	Parafusos para fixação da chapa acrílica	60,00	und	2,51	150,60	1,88	112,80	263,40
8.5	Pintura de painel informativo	10,00	m²	8,20	82,00	7,00	70,00	152,00
8.6	Placas indicativas (chapa e tubo de aço c/ pintura-80x30)	15,00	und	64,00	960,00	25,00	375,00	1335,00
8.7	Placas indicativas (chapa e tubo de aço c/ pintura-200x100)	6,00	und	2800,00	16800,00	650,00	3900,00	20700,00
8.8	Placas de Identificação do Município	2,00	und	500,00	1000,00	260,00	520,00	1520,00
8.9	Plantas ornamentais	12,00	und	85,00	1020,00	24,30	291,60	1311,60
				4003,71	25292,60		6124,40	31417,00
	TOTAL DO ORÇAMENTO				39823,94		14230,11	54054,05

São Sepé, 27 de março de 2017.

Jander Manoel Silva da Silva
Engº Civil - CREA 68.989